2026
t: 06/2026

CARREGADORES PARA TRATORES AGRÍCOLAS



tenías

Kubota

Preços sujeitos a IVA à taxa legal em vigor e à eco taxa quando devida.
Esta tabela anula todas as anteriores e poderá ser alterada sem aviso prévio.

2026
t: 06/2026

TABELA DE PREÇOS ABRIL 2026

Uso da presente tabela

ORÇAMENTO DE UM CARREGADOR

1 - Selecionar marca e modelo do trator (pág. de 10 a 39).
No preço PVP estará incluido os braços, o acoplamento e a instalação hidráulica de série (electro válvula, distribuidor de duas alavancas ou comandos do tractor).
2 - Se o carregador necessita uma opção (Amortecimento hidráulico, terceira função, joystick ou cor de pintura) adicionar preço PVP (pág. 6 e 7).
3 - Adicionar o implemento ou implementos requeridos (pág. 8 e 9).
4 - Por último, preço de portes (pág. 7).

ORÇAMENTO PARA COLOCAR CARREGADORA EM DOIS TRATORES DE POTÊNCIAS SEMELHANTES

Recomenda-se que para poder colocar um carregador em dois tratores diferentes, o modelo de carregador aconselhado nesta tabela não varia em mais de um braço de diferença (por exemplo se um trator leva o braço te-30 e o segundo trator te-20, é viável, porém se o primeiro carreha um te-30 e o segundo te-09, não é recomendado).
1 - Verifique a compatibilidade, para isso as larguras dos engates dos dois modelos de trator devem ser iguais. (Verifique a largura na lista de acoplamento).
2 - Caso sejam compatíveis, o modelo de carregador escolhido será o de maior modelo de braço.
3 - Recomenda-se que as instalações hidráulicas para movimentação do carregador sejam iguais ou compatíveis em ambos os tratores.
4 - Uma vez cumpridos os requisitos, precisaríamos de:
- O preço do acoplamento (pág. 7 a 39).
- O preço da instalação do segundo trator (pág. 43).
- Adicionar os portes (pág. 7).

Características técnicas

MOD. PALA	A	B	C	D	E	F	G	H	I	J	K
te9	3142	2909	2295	1469	64º	75º	57º	211	2044 Kgs	1650 Kgs	1362 Kgs
te10	3720	3484	2887	1706	64º	74º	57º	214	2728 Kgs	2068 Kgs	1628 Kgs
te20	4051	3815	3197	1792	64º	75º	59º	214	2160 Kgs	1824 Kgs	1530 Kgs
te30	4301	4065	3447	1970	62º	74º	57º	214	2858 Kgs	2133 Kgs	1755 Kgs
te40	4564	4327	3708	2140	62º	74º	57º	214	3177 Kgs	2550 Kgs	2215 Kgs

NOTA: As medidas expressas podem variar de acordo com o modelo e tipo de trator. As medições foram feitas com uma pressão de trabalho de 190 BAR e o peso colocado numa forquilha de palete.

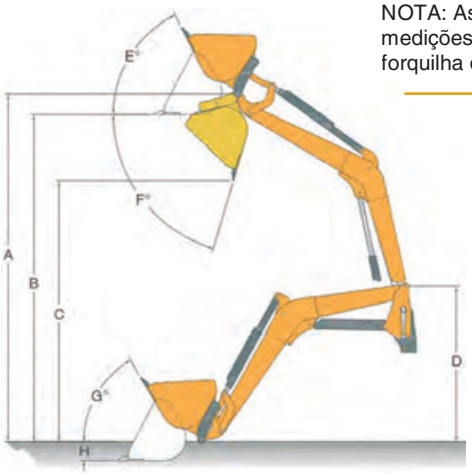

I Força de arranque
J Carga útil a 2 metros
K A máxima altura

Generalidades

√ Os preços da presente tabela são PVP (IVA não incluído).
√ Esta tabela anula todas as anteriores e entra em vigor no dia 20 de Abril de 2026.
√ Tenías, S.A. reserva-se o direito de alterar designs e especificações sem aviso prévio.
√ Da mesma forma, não será responsável por nenhuma reforma realizada nas nossas máquinas sem prévia consulta e autorização.
√ Todas as nossas máquinas têm um período de garantia de fabricação de 1 ano a partir da data da fatura, exceto por uso impróprio ou negligente.
√ Para todas as peças que estejam desgastadas, a garantia será de 1 ano, exceto por uso impróprio ou negligente.
√ Tenías, S.A. reserva-se o direito de propriedade de todas as suas máquinas, até ao pagamento total das mesmas.
√ Para modelos que não estão presentes nesta tabela, consultar.

2026
t: 06/2026

DRP System ® DESENGATE RÁPIDO DO BRAÇO



A facilidade de engate do braço ao acoplamento graças ao Sistema DRP, um inovador sistema de engate que proporciona maior segurança e rapidez.

CASQUILLOS AUTOLUBRIFICANTES



Em todas as juntas, o carregador leva casquilhos autolubrificantes e parafusos tratados e galvanizados, conseguindo um bom encaixe em todas elas.



DR2B System ® / DR4B System ® CONECTOR RÁPIDO DE BICOS (faces planas)



Permite conectar e desconectar ligações hidráulicas e elétricas, instantaneamente, apenas levantando ou abaixando a alavanca.

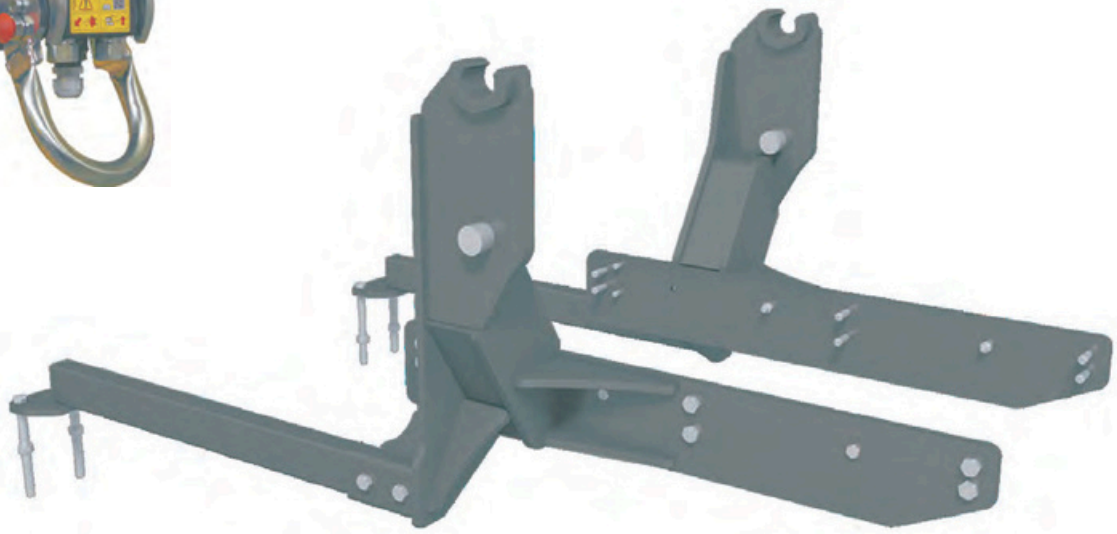

ACOPLAMENTO INTEGRADO A CADA MODELO DE TRATOR

Adaptações especialmente para cada modelo de trator, permitindo acesso a todas as partes do motor. Tanto as juntas quanto os braços são desenhados para serem compatíveis com as articulações frontais.

MODELOS DE CARREGADOR

MODELO	te9	te10	te20	te30	te40

INCLUI:

- Acoplamento
- Braços
- Instalação hidráulica (Eletro válvula, Distribuidor ou Comandos Trator)
- Todos os elementos para o seu funcionamento (Cilindros, tubos hidráulicos, Ligações, .. etc.)
- DRB System (faces planas)

NÃO INCLUI:

- Baldes
- Forquilhas
- Opções

Preços sujeitos a IVA à taxa legal em vigor e à eco taxa quando devida.
Esta tabela anula todas as anteriores e poderá ser alterada sem aviso prévio.

DRC System ®
DESENGATE RÁPIDO DE BALDES

Apenas alguns segundos são necessários para desengatar os implementos.

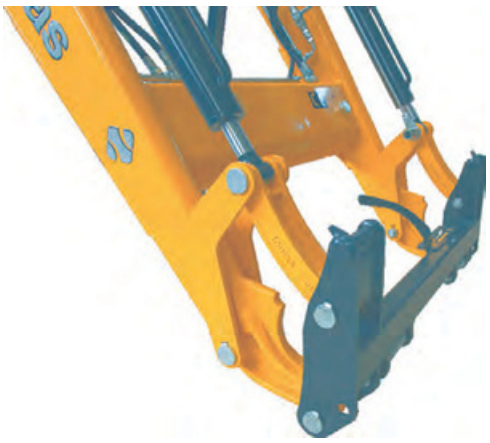





VÁLVULA DE SEGURANÇA

Regula a pressão dos cilidros giratórios em caso de qualquer contacto mecânico, evitando possíveis roturas.

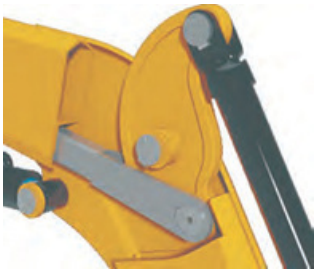

DETALHE INTERIOR BRAÇO

Sistema de nivelação mecânica

TABELA

MONTAGEM DO CARREGADOR

Montagem	Carregador Completo
P. Líquido	520 €

PORTES*

Carregador Completo	Implemento solto	Acoplamento solto
270 €	180 €	180 €

Preços sujeitos a IVA à taxa legal em vigor e à eco taxa quando devida.
Esta tabela anula todas as anteriores e poderá ser alterada sem aviso prévio.

OPÇÕES

AH System ®
AMORTECIMENTO HIDRÁULICO — 480 €



Este sistema proporciona maior conforto ao eliminar todos os golpes de aríete produzidos na entrada de ar.

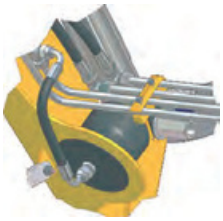

TERCEIRA FUNÇÃO — 580 €



Terceira função para implementos hidráulicos.

MS System ®
MONOMANDO DE SIRGAS — 1.190 €

Acionado por um monocomando em cruz com a possibilidade de realizar dois movimentos simulâneamente.

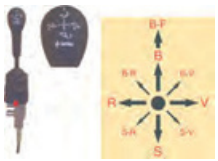

Esquema de funcionamento do monocomando sirga.

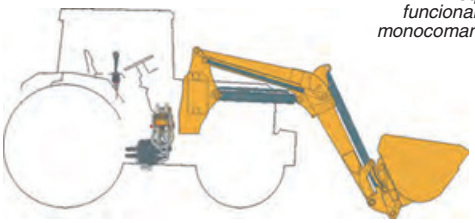

ACABAMENTO DE PINTURA EM DIFERENTES CORES — 250 €

***preço líquido**



2026
t: 06/2026



FORQUILHA PARA ESTRUME

MEDIDA (mts)	Nº DE FARPAS	COMP. FARPAS (mts)	PESO (kgs)	PREÇO (€)
1,50	8	850	163	**1.450**
1,75	9	850	189	**1.620**
2,00	11	850	210	**1.840**
2,20	11	850	258	**2.050**



FORQUILHA DE DESENSILAR

MEDIDA (mts)	Nº DE FARPAS	ABERTURA ZARPA (mm)	PESO (kgs)	PREÇO (€)
1,50	8	1265	297	**2.770**
1,75	9	1265	330	**2.980**
2,00	11	1265	360	**3.270**
2,20	11	1265	410	**3.480**

3ª Função adicional..... **830 €**



BALDE MULTI-FUNÇÕES

MEDIDA (mts)	CAPACID. (litros)	CAPACID. (litros)	PESO (kgs)	PREÇO (€)
1,75	468	585	383	**3.370**
2,00	535	668	438	**3.670**

3ª Função adicional..... **580 €**



CORTA SILOS

MEDIDA (mts)	Nº DE FARPAS	ABERTURA ZARPA (mm)	PESO (kgs)	PREÇO (€)
1,50	13	805	480	**4.610**
1,75	15	805	528	**4.960**

3ª Função adicional..... **580 €**



BALDE BOCA DE PELICANO

MEDIDA (mts)	Nº DE FARPAS	ABERTURA ZARPA (mm)	PESO (kgs)	PREÇO (€)
1,75	9	1165	320	**2.990**
2,00	11	1165	374	**3.280**
2,20	11	1165	445	**3.490**

3ª Função adicional..... **580 €**





BALDE PARA BETERRABAS

MEDIDA (mts)	CAPACID. (litros)	CAPACID. (litros)	PESO (kgs)	PREÇO (€)
2,00	813	1016	251	**2.370**
2,40	988	1235	326	**2.650**



FORQUILHA PARA CANA DE AÇÚCAR

MEDIDA (mts)	LARG. PINÇA (mts)	LARG. ZARPA (mm)	PESO (kgs)	PREÇO (€)
1195	970	1265	286	**2.900**

3ª Função adicional..... **580 €**

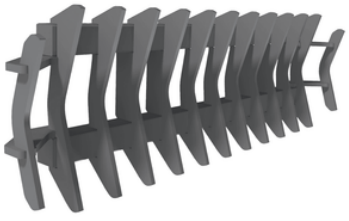

RECOLHEDOR DE RAMOS

MEDIDA (mts)	ALTURA (mts)	PESO (kgs)	PREÇO (€)
2,40	650	285	**2.680**



FORQUILHA HIDRÁULICA DE TRONCOS (GRIFA)

MEDIDA (mm)	ABERTURA PINÇA (mm)	Ø INTERIOR BOMBÍN	PESO (kgs)	PREÇO (€)
1170	930	80	276	**2.840**

3ª Função adicional..... **580 €**



FORQUILHA DE BIGBAG

MEDIDA (mm)	Nº DE FARPAS	PESO (kgs)	PREÇO (€)
1800	2	170	**1.520**

Preços sujeitos a IVA à taxa legal em vigor e à eco taxa quando devida.
Esta tabela anula todas as anteriores e poderá ser alterada sem aviso prévio.



BALDE DESENCILADOR TUBARÃO

MEDIDA (mts)	CAPACID. (litros)	CAPACID. (litros)	PESO (kgs)	PREÇO (€)
2,00	1113	1391	520	**4.020**
2,40	1343	1678	570	**4.380**

3ª Função adicional..... **580 €**



BALDE DESENCILADOR C/ ROTOR HIDRÁULICO

MEDIDA (mts)	CAPACID. (litros)	CAPACID. (litros)	PESO (kgs)	PREÇO (€)
2,00	903	1128	484	**6.180**
2,40	1083	1353	566	**6.500**

3ª Função adicional..... **580 €**

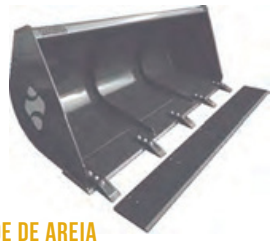

BALDE DE AREIA

MEDIDA (mts)	CAPACID. (litros)	CAPACID. (litros)	PESO (kgs)	PREÇO (€)
1,25	353	441	169	**1.320**
1,50	423	528	199	**1.460**
1,75	494	617	218	**1.560**
2,00	564	705	260	**1.770**
2,20	621	776	269	**1.870**
2,40	677	846	295	**1.980**

Suplemento por lâmina aparafusada

1,25 m.	1,50 m.	1,75 m.	2,00 m.	2,20 m.	2,40 m.
x	**60 €**	**70 €**	**60 €**	**70 €**	**90 €**





BALDE DE CEREAIS SOBRE ELEVADO

MEDIDA (mts)	CAPACID. (litros)	CAPACID. (litros)	PESO (kgs)	PREÇO (€)
2,00	1113	1391	476	**4.170**
2,40	1343	1678	516	**4.470**

3ª Função adicional..... **580 €**

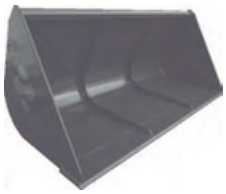

BALDE DE CEREAIS

MEDIDA (mts)	CAPACID. (litros)	CAPACID. (litros)	PESO (kgs)	PREÇO (€)
1,80	813	1015	277	**1.870**
2,00	903	1128	298	**1.980**
2,20	993	1241	319	**2.090**
2,40	1083	1353	340	**2.220**



FORQUILHA PARA FARDOS RECTANGULARES

Nº FARPAS ALTURA (mm)	MEDIDAS (mm)	Nº DE PÚAS	PESO (kgs)	PREÇO (€)
2 (1350)	1775	3	224	**1.750**
3 (1975)	1775	3	274	**2.040**
4 (2540)	1775	3	300	**2.180**

Suplemento 5 púas..... **110 €**



FORQUILHA DE PALETES

PESO PERMITIDO (kgs)	COMP. FARPAS (mm)	LARG. MÁX. FIXA (mm)	PESO (kgs)	PREÇO (€)
1500	1240	1065	173	**1.330**

Opção deslocável..... **1.130 €**
3ª Função adicional..... **580 €**



BALDE PARA PEDRAS

MEDIDA (mts)	CAPACID. (litros)	CAPACID. (litros)	PESO (kgs)	PREÇO (€)
1,75	334	418	273	**2.360**
2,00	381	476	300	**2.700**

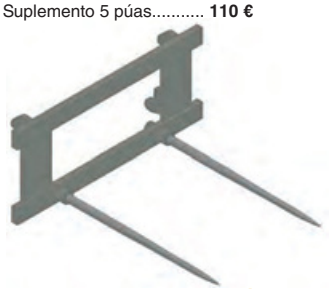

FORQUILHA PARA FARDOS CILÍNDRICOS

MEDIDAS (mm)	LARG. FARPAS (mm)	Nº DE FARPAS	PESO (kgs)	PREÇO (€)
1172	700	2	101	**1.100**



PINÇA PARA FARDOS PLASTIFICADOS

MEDIDAS (mm)	PROFUND. (mm)	ABERTURA PINÇA	PESO (kgs)	PREÇO (€)
1312	1305	2640	282	**2.570**

3ª Função adicional..... **580 €**

Preços sujeitos a IVA à taxa legal em vigor e à eco taxa quando devida.
Esta tabela anula todas as anteriores e poderá ser alterada sem aviso prévio.

MODELOS ATUAIS

MODELO DE TRATOR	Série	MODELO DE BRAÇO					OBS.	ACOPLAMENTO SOLTO	
		te9	te10	te20	te30	te40		Largura	Preço €
072,092,102 N Stage V	M5002NARROW	**7.610 €**					1-41	1.225	**2.840 €**
072 N Stage V	M5002NARROW	**7.610 €**					1-41	1.025	**2.630 €**
082,092,102,112 N Stage V	M5002NARROW	**7.610 €**					1-9	1.025	**2.840 €**
082,092,102,112 N Stage V	M5002NARROW	**7.610 €**					1-9-52	1.225	**2.840 €**
092,112 T4 Stage IV-V	M5002		**7.650 €**				1-10	1.025	**2.630 €**
092,112 T4 Stage IV-V	M5002		**7.650 €**				1-10	1.025	**2.630 €**
101,111 Stage V	M6 UTILITY			**7.870 €**				1.025	**2.840 €**
121,131,141 Stage V	M6 UTILITY				**8.590 €**			1.025	**2.840 €**
122,132,142 Stage V	M6002				**8.590 €**			1.025	**2.840 €**
132,152,172 T4 Stage IV	M7002				**8.590 €**		16-52	1.025	**2.840 €**
133,153,173 T5 Stage V	M7003				**8.590 €**		16-52	1.025	**2.840 €**

Defina bem o modelo, pois pode levar a um erro de pedido.

Consultar os modelos disponíveis em S/300, carregador completo suplemento de **400 €** e acoplamento solto suplemento de **210 €**.

MODELOS ANTERIORES

MODELO DE TRATOR	Série	MODELO DE BRAÇO					OBS.	ACOPLAMENTO SOLTO	
		te9	te10	te20	te30	te40		Largura	Preço €
071 Narrow	M5002 N	**7.610 €**					1-10	1.025	**2.630 €**
091 Narrow	M5002 N	**7.610 €**					1-10	1.025	**2.630 €**
072 T4 Stage IIIB	M4002	**7.610 €**					1-10	1.025	**2.630 €**
073 T4 Stage IV	M4003	**7.610 €**					1-10	1.025	**2.630 €**
95 GX III	MGXIII			**7.870 €**				1.025	**2.840 €**
101 Narrow	M5002 N	**7.610 €**					1-10	1.025	**2.630 €**
091,101 Narrow T4 Stage IIIB	M5001 N	**7.610 €**					1-10	1.025	**2.630 €**
105 GXIII	MGXIII			**7.870 €**				1.025	**2.840 €**
105 GX-IV T4 Stage IV	M GX-IV			**7.870 €**				1.025	**2.840 €**
115,125,135 GXIII	MGXIII				**8.590 €**			1.025	**2.840 €**
115,125,135 GX-IV T4 Stage IV	M GX-IV				**8.590 €**		16-52	1.025	**2.840 €**
131,151,171	M7001				**8.590 €**		8	1.025	**2.840 €**
105 S / LP	M			**8.070 €**				1.025	**3.050 €**
108 S	M			**8.070 €**				1.025	**3.050 €**
110 GX	M			**8.070 €**				1.025	**3.050 €**
120 X, 125 X, 128 X	M				**8.590 €**			1.025	**2.840 €**
128 GX II	M			**8.070 €**			23	1.025	**3.050 €**
130 X	M				**8.590 €**		16	1.025	**2.840 €**
135 GX	MGX			**8.070 €**			7-23	1.025	**3.050 €**
135 GXII	MGXII			**8.070 €**			23	1.025	**3.050 €**
091, 111 T4 Stage IV	M5001		**7.650 €**				1-10	1.025	**2.630 €**
5030	M		**7.800 €**					1.025	**2.630 €**
6040,6060,7040,7060 H.SHUTTLE	M40 - M60		**7.870 €**					1.025	**2.840 €**
8200 Utility Special	M		**7.870 €**					1.025	**2.840 €**
8200 STD	M			**8.070 €**				1.025	**2.840 €**
8540,9540	M		**7.870 €**					1.025	**2.840 €**
8540 NARROW	M	**7.610 €**					4-10	1.025	**2.630 €**
8560 H.SHUTTLE, 8560 LP	M		**7.870 €**					1.025	**2.840 €**
9000	M			**8.070 €**				1.025	**2.840 €**
9000	ME			**8.070 €**				1.025	**2.840 €**
9000 LP	ME			**8.070 €**				1.025	**2.840 €**
9540 NARROW	M	**7.610 €**					4-10	1.025	**2.630 €**
9540 NARROW /R 300/70 R20)	M	**7.610 €**					4-10	1.025	**2.630 €**
9540 LP	M		**7.870 €**					1.025	**2.840 €**
9960 H.SHUTTLE, 9960 LP	M		**7.870 €**				7	1.025	**2.840 €**
5040	L	**7.610 €**						1.025	**2.630 €**
6030	M		**7.800 €**					1.025	**2.630 €**
6950, 7950	M			**8.290 €**				1.025	**3.260 €**
8950	M			**8.290 €**			7	1.025	**2.840 €**

Observações

1 - Indicar tipo de tubo de escape (cima, baixo, lateral).
4 - Indicar medidas de pneus.
7 - Com engate de 3 pontos original, montar um braço superior.
8 - Circuito hidráulico Load sensing ou não.
9 - Cabine de origem.
10 - Indicar se tem cabina ou arco de proteção.
16 - Informar engate de 3 pontos dianteiro de origem.
23 - O modelo de braço indicado pode-se montar mas sem contra-pesos.
41 - Indicar arco de segurança dianteiro ou traseiro.
52 - Válvulas da suspensão.

Preços sujeitos a IVA à taxa legal em vigor e à eco taxa quando devida.
Esta tabela anula todas as anteriores e poderá ser alterada sem aviso prévio.